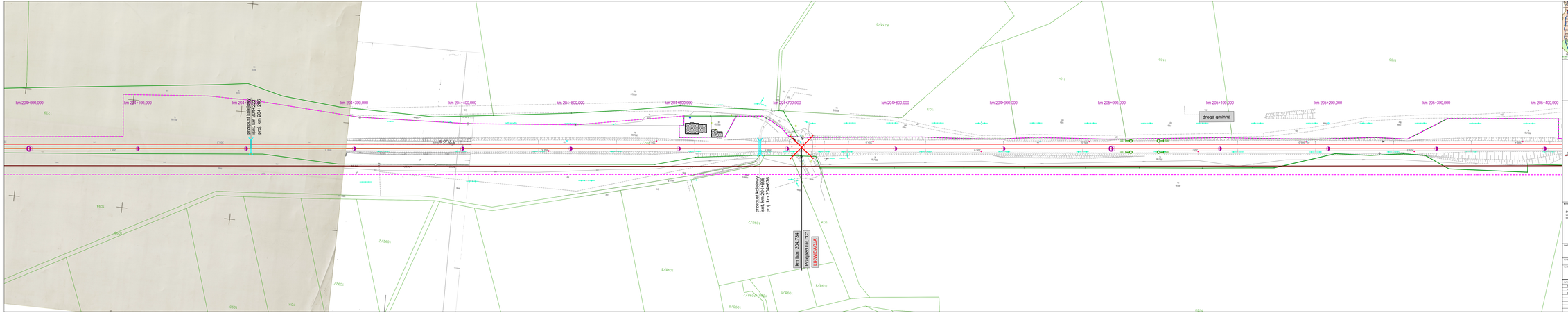

IZ Szczecin
Linia kolejowa nr 18
km 203+700 - 247+721
Linia kolejowa nr 203
km 178+300 - 183+300

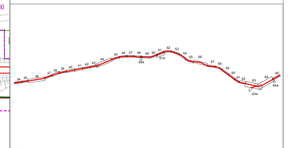

| | |
|---|---|
| INWESTOR | WYKONAWCA |
| Polskie Linie Kolejowe S.A.<br>ul. Targowa 74<br>03-734 Warszawa | TPF sp. z o.o.<br>ul. Chłodna 51<br>00-867 Warszawa |
| PKP POLSKIE LINIE KOLEJOWE S.A. | BUILDING THE WORLD, BETTER |

| | |
|---|---|
| NAZWA OPRACOWANIA | Opracowanie dokumentacji przedprojektowej dla projektu: „Prace na liniach kolejowych 18, 203 na odcinku Bydgoszcz – Piła – Kcynia – Gorzów Wlkp. – Kostrzyn wraz z elektryfikacją odcinka Piła – Kostrzyn" |
| NUMER OPRACOWANIA | 6020/0000/21/0023 |
| NUMER TOMU | BR 18 203 |
| NAZWA TOMU | IV/VI – Część torowa |
| NUMER W TOMIE | Plan sytuacyjny |
| STAN OPRACOWANIA | AT |
| NUMER ARCHIWALNY | |
| LK 18 / LK 203 | |
| SZCZECIN | |

| | | | |
|---|---|---|---|
| AUTOR OPRACOWANIA | BRANŻA | | |
| SPECJALISTA BRANŻY | TORY PL | | |
| KIEROWNIK PROJEKTU | TORY PL | | |
| MGR INŻ. MICHAŁ | UPR | | |

| | |
|---|---|
| SKALA | 1:1000 |
| NR KARTY | 34 |
| NR ARKUSZA | 8.1 |
| DATA | GRUDZIEŃ 2019 |